

## **Dibujo tecnico 2°**

Profesor: Fabian Nallino curso :202 correo:nallino.f@gmail.com

Profesora: Mirian Centurion curso:201 correo: mirilo\_83@hotmail.com

Profesor: Gabriel Juarez curso:205 correo:gabrieljuarez286@hotmail.com

Profesor: Cesar Pinchetti curso:203 - 204 correo:cesarlpinchetti@yahoo.com.ar

Actividades para todos los 2° año

1) Realizar en formato a4 el abecedario en letra imprenta mayuscula y minuscula.

Las medidas de cada una de las letras deberan ser en mayusculas de 5mm y en minusculas de 3 mm.

3-3 Modelos de letras y números normalizados según Norma IRAM N° 4503.

La ejercitación ideal es con base de hoja milimetrada. De todos modos, se dispone de dos modelos:

- a) letra a 90°, es decir vertical
- b) letra a 75° con la horizontal, inclinada hacia la derecha.

a) LETRAS Y NÚMEROS VERTICALES.

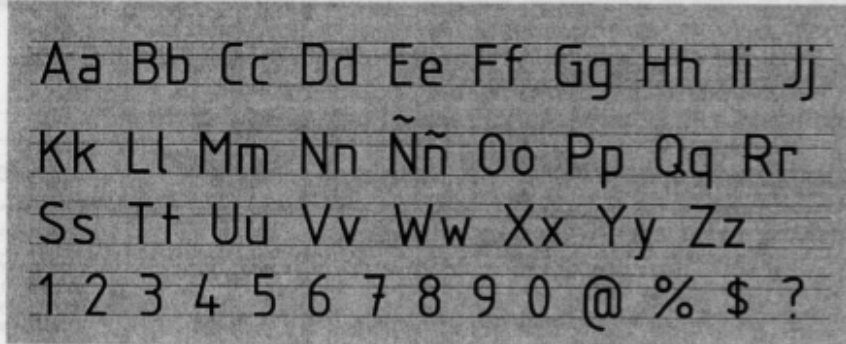

b) LETRAS Y NÚMEROS INCLINADOS.

El ancho de letras y números puede ajustarse manteniendo una proporcionalidad. La inclinación es siempre hacia la derecha, con un ángulo de 75° con la horizontal.

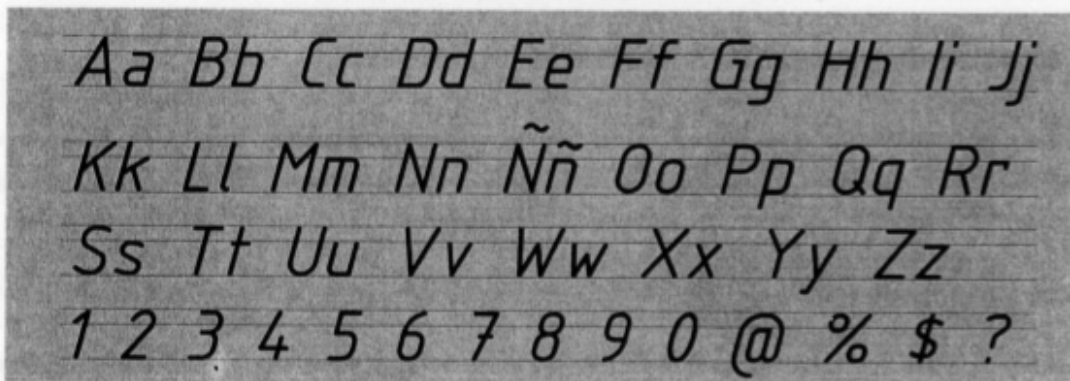
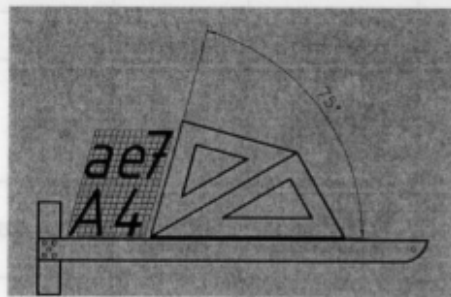

2) Perspectiva Isometrica: explicacion de como se identifican cada una de las vistas de los cuerpos. Realizar la obtencion de las vistas de las figuras que se encuentran debajo.

PIEZA N° 1

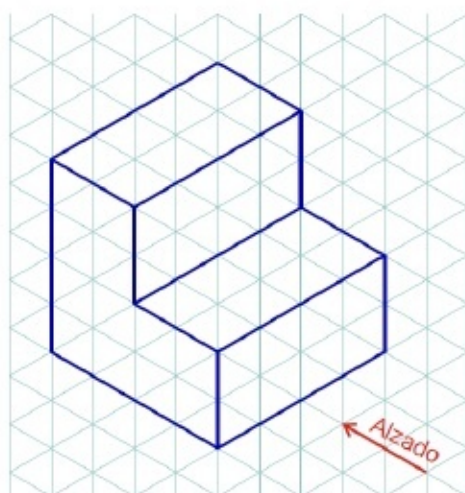

Alzado

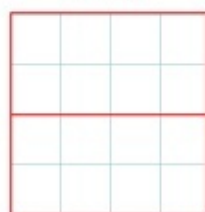

Perfil

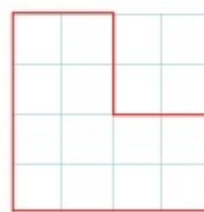

Planta

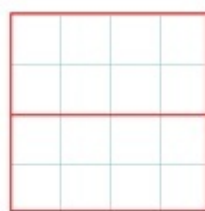

PIEZA N° 2

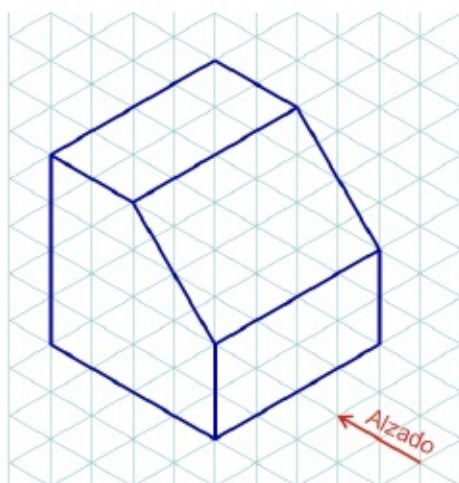

Alzado

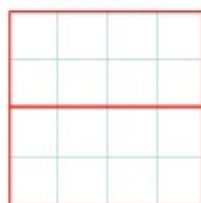

Perfil

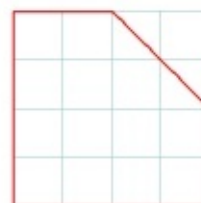

Planta

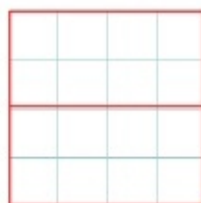

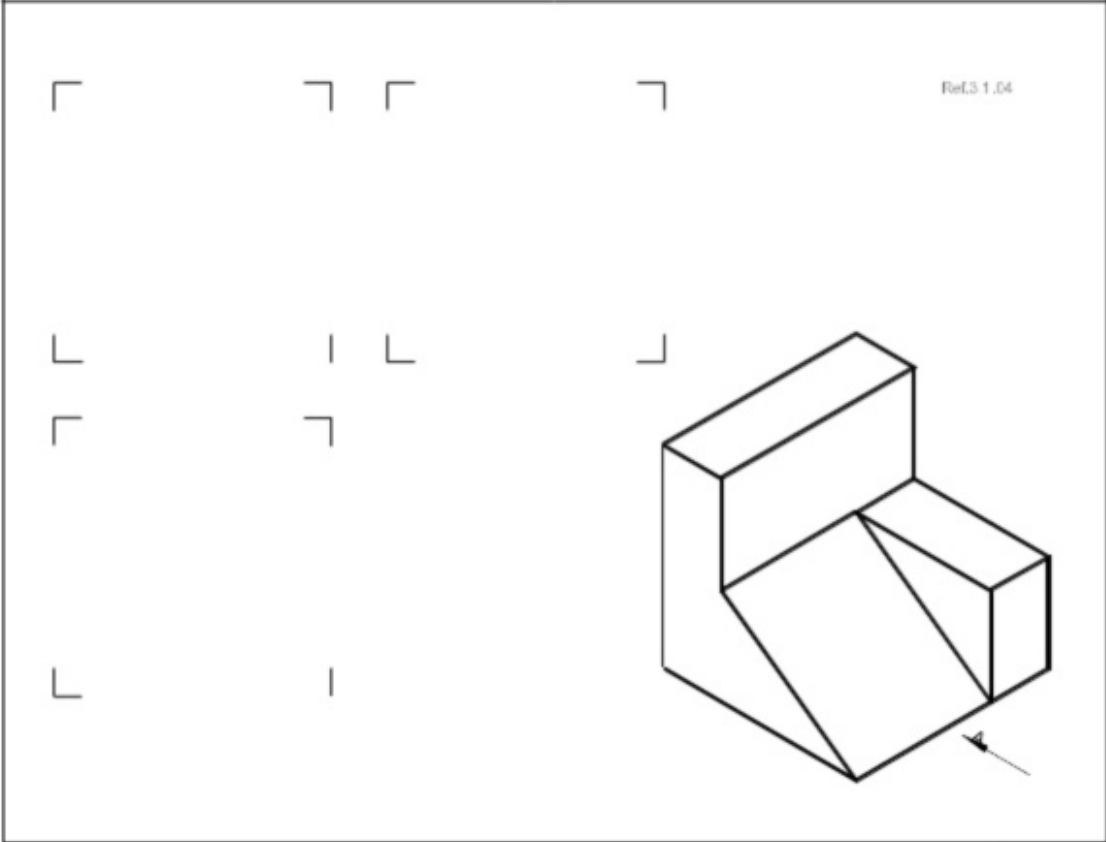
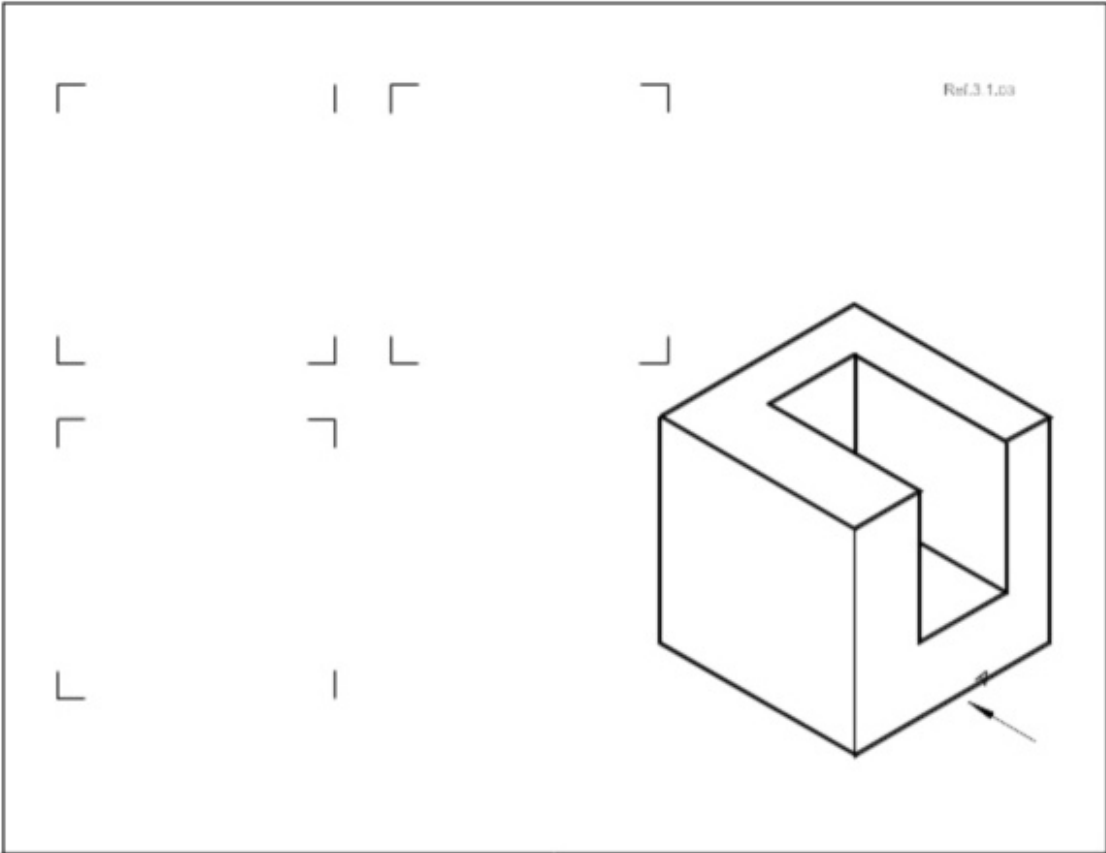

Ref.3.1.01

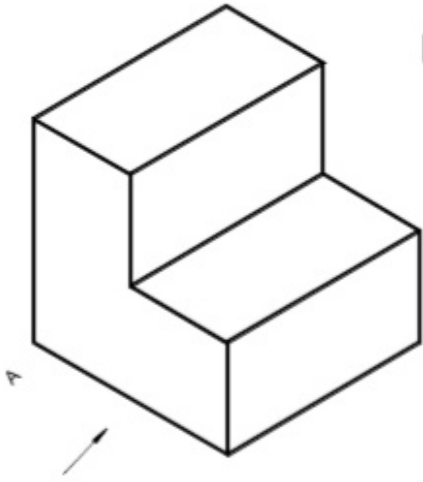
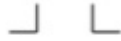

Ref.3.1.02

